

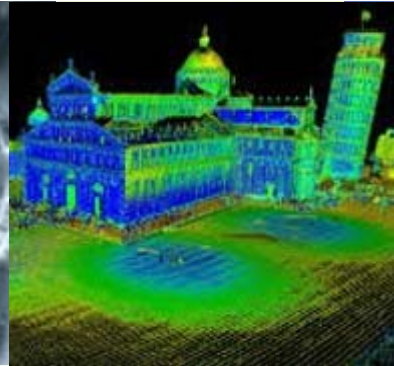

UNIVERSIDAD DE LAS PALMAS DE GRAN CANARIA
Escuela de Ingenierías Industriales y Civiles



Jornada de Bienvenida *Curso 2016/17*

Plan de Acción Tutorial y Orientación al Estudiante

Septiembre 2016



UNIVERSIDAD DE LAS PALMAS DE GRAN CANARIA
Escuela de Ingenierías Industriales y Civiles

P.A.T.O.E.



La Escuela de Ingenierías Industriales y Civiles (EIIC) dispone de un **Sistema de Garantía de Calidad** (SGC), dentro del que se establece el **Procedimiento Clave PCC03** de un **Plan de Acción Tutorial y Orientación al Estudiante** (PATOE) que recoge las acciones relacionadas con la orientación a sus estudiantes para que logren el máximo beneficio de su aprendizaje.

Las actividades de orientación son la de acogida, tutoría, apoyo a la formación y de apoyo al tránsito al mercado laboral.



Ámbitos de las acciones de orientación:

ACADÉMICA



Informar sobre los planes de estudios de las titulaciones, la movilidad, las prácticas externas, los servicios que presta la ULPGC, estructura y funcionamiento de la EIIC, Reglamentos Generales de la Universidad y de Régimen Interno de la EIIC.

PERSONAL



Integrar al estudiante en la Escuela y en su trayectoria universitaria, así como contribuir al desarrollo de sus capacidades y habilidades.

PROFESIONAL



Informar de las demandas del mercado laboral y de las posibilidades de becas en empresas.



Programas de orientación:

PROMUEVE: Captación
de estudiante y
promoción de las
titulaciones

ACOGE: Acogida de
estudiantes de nuevo
ingreso

ORIENTA: Orientación
académica

LABORA: Orientación
profesional y laboral



Campus Virtual:

42713 - Fundamentos De Fabricación Y Producción

Buscar en los foros

[Búsqueda avanzada](#)

Navegación

Área personal

- Inicio del sitio
- Páginas del sitio
- Mi perfil
- Curso actual
 - 42713
 - Participantes
 - General
 - Tema 1
 - Tema 2
 - Tema 3
 - Tema 4
 - Tema 5
 - Tema 6
 - Tema 7
 - Tema 8
 - Tema 9
 - Tema 10

Aula Virtual

- Tablón de Anuncios
- Información institucional y Proyecto docente de la asignatura
- Foro de Profesores
Restringido (completamente oculto, no mensajes). No disponible si tu Departamento está vacío.
- Diálogo de Tutoría privada virtual
- Foro general de la asignatura
- Reuniones de Tutoría presencial
- Registro de calificaciones de cursos anteriores; Art. 19. Reg. Evaluación.
Restringido: No disponible si tu Departamento está vacío.

Últimas noticias

Añadir un nuevo tema...
(Sin novedades aún)

Calendario

lunes, 8 septiembre

septiembre 2014

Lun	Mar	Mié	Jue	Vie	Sáb	Dom
1	2	3	4	5	6	7
8	9	10	11	12	13	14
15	16	17	18	19	20	21
22	23	24	25	26	27	28
29	30					

Clave de eventos

- Ocultar eventos globales
- Ocultar eventos de curso
- Ocultar eventos de grupo
- Ocultar eventos del usuario

Temas

Tema 1
INTRODUCCIÓN A LA MATERIA

Introducción Ingeniería de los Procesos de Fabricación

Tema 2
METROLOGÍA

Eventos próximos

No hay eventos próximos



Campus Virtual:

- ▶ Mi perfil
- ▼ Curso actual
 - ▼ 42713
 - ▶ Participantes
 - ▼ General
 - ▶ Tablón de Anuncios
 - ▶ Información institucional y Proyecto docente de la...
 - ▶ Foro de Profesores
 - ▶ Diálogo de Tutoría privada virtual
 - ▶ Foro general de la asignatura
 - ▶ **Reuniones de Tutoría presencial**
 - ▶ Registro de calificaciones de cursos anteriores; A...
 - ▶ Tema 1
 - ▶ Tema 2
 - ▶ Tema 3
 - ▶ Tema 4

Reuniones de Tutoría presencial

Sistema de publicación de días y horas de atención a estudiantes como Tutoría presencial (Artículo 42 del R. de Planificación Académica).
Incluye también el mecanismo de reserva de hora por parte de los estudiantes.

Los profesores debemos publicar al menos seis horas semanales para atención a los estudiantes en Tutoría presencial. Las Franjas Programables permiten gestionar automáticamente la publicación semanal de nuevas horas de reunión.

Puede en cualquier momento añadir franjas de cita adicionales

Agregar

Borrar

Añadir sesión
Añadir solo una franja
Borrar todas
Borrar todas las no usadas
Borrar las no usadas
mis franjas no usadas

Franjas Franjas disponibles

Tras haber mantenido la reunión, por favor marque la casilla correspondiente en la tabla.

Página: 1 2 3 4 5 6 7 8 9 10 11 12 13 14

	Desde el día	Comienzo	Fin	Ubicación	Estudiantes	Anfitrión	Acción
<input type="checkbox"/>	Jueves, 11 de septiembre de 2014	09:00	09:20	Despacho nº 14 o Edificio de Fabricación Integrada		María Dolores Marrero Alemán	<input type="checkbox"/> <input type="checkbox"/> Franja individual - cambiar a colectiva
<input type="checkbox"/>		09:20	09:40	Despacho nº 14 o Edificio de Fabricación Integrada		María Dolores Marrero Alemán	<input type="checkbox"/> <input type="checkbox"/> Franja individual -